

Organigramm

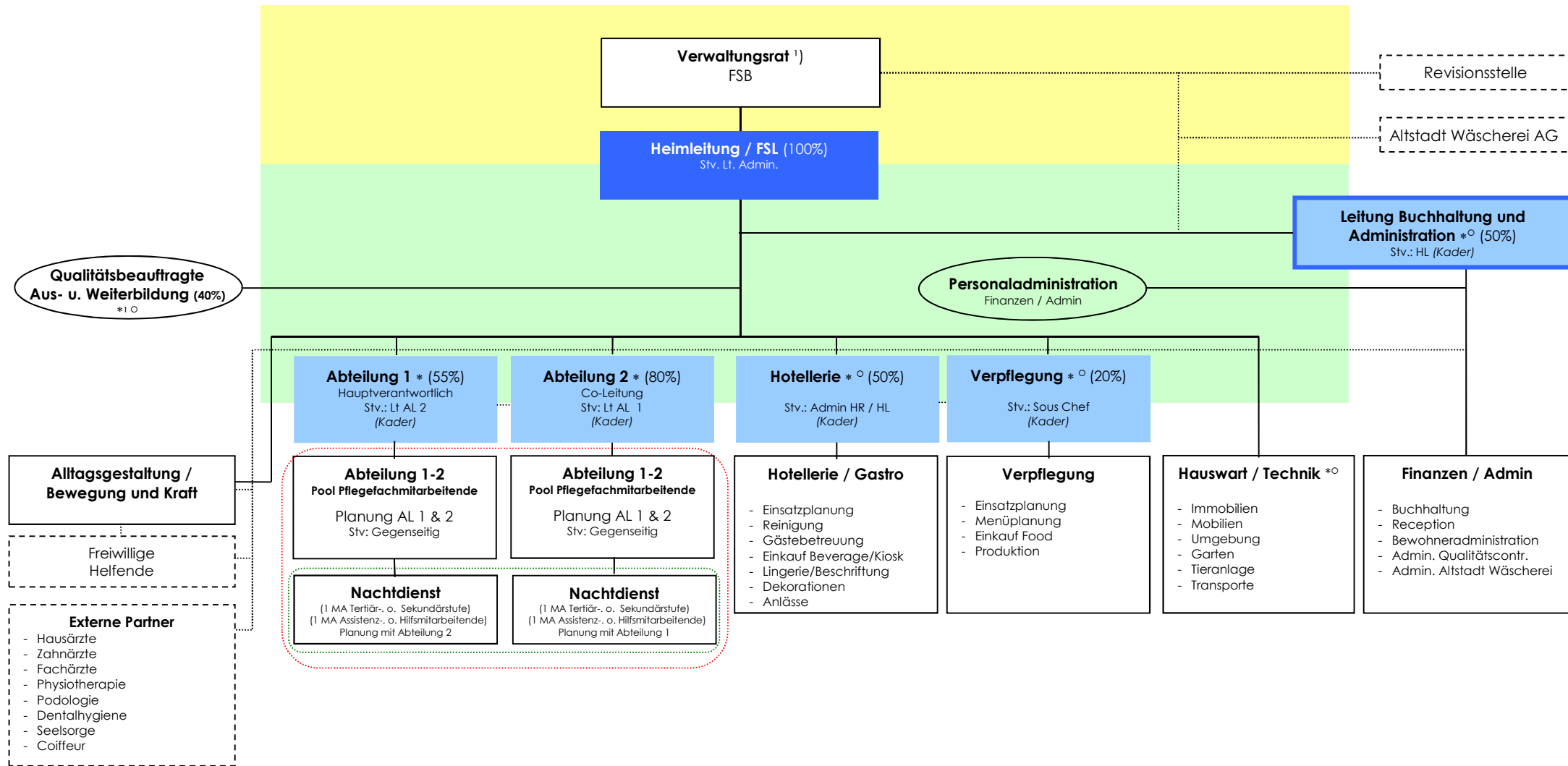

FSB = Führungs-System-Beauftragter F.E.E.

FSL = Führungs-System-Leiter F.E.E.



Stabsstelle



Kommunikation



Geschäftsführung



Extern (nicht im Stellenplan)



Pflegefachmitarbeitende: Tertiärstufe, Medizinische Facharbeiten über alle Abteilungen



Pflegemitarbeitende: Sekundärstufe /

¹⁾ Zusammensetzung und Charge siehe Anhang Organisationsreglement DOK 1.6.02

*¹ Sicherheitsbeauftragte (SIBE)

* Bereichssicherheitsbeauftragte (BESIBE)

Organigramm

Mitgliederverzeichnis

Verwaltungsratspräsident

Dr. Thomas Schurter

Vizepräsident

Jürg Bühler

Mitglieder

Silvia Notz

Lucia Geisshüsler

Urs Schmidli

Heimleitung

Rinaldo Keiser

Leitung Buchhaltung und Administration

Patricia Moitzi

Abteilung 1

Daniel Wojnarowski

Abteilung 2

Katja Stipanic

Hotellerie

Rita Goldbach

Verpflegung

Anto Babic

Qualitätsbeauftragte / Aus- und Weiterbildung

Laura Omlin

Personaladministration

Armanda Andermatt

Bewohneradministration

Jessica Fischler

Hauswart / Technik

Lukas Frey

Alltagsgestaltung / Bewegung und Kraft

Esperanza Li