

Organigramm

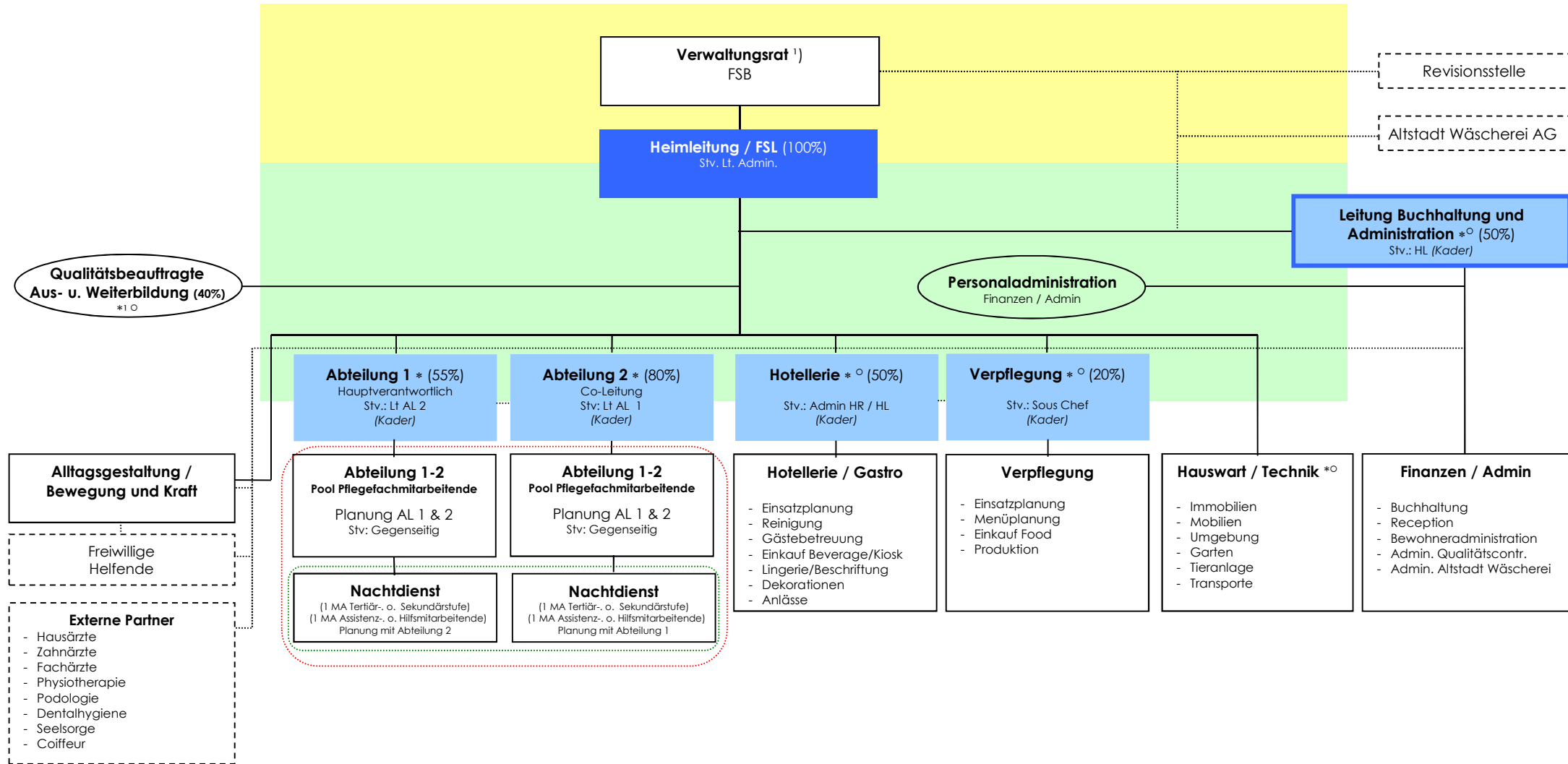

FSB = Führungs-System-Beauftragter F.E.E.

FSL = Führungs-System-Leiter F.E.E.



Stabsstelle



Kommunikation



Geschäftsführung



Extern (nicht im Stellenplan)



Pflegefachmitarbeitende: Tertiärstufe, Medizinische Facharbeiten über alle Abteilungen



Pflegemitarbeitende: Sekundärstufe /

¹⁾ Zusammensetzung und Charge siehe Anhang Organisationsreglement DOK 1.6.02

*¹ Sicherheitsbeauftragte (SIBE)

* Bereichssicherheitsbeauftragte (BESIBE)

Organigramm

Mitgliederverzeichnis

Verwaltungsratspräsident	Vizepräsident	Mitglieder
Dr. Thomas Schurter	Jürg Bühler	Stephan Notz Lucia Geisshüsler Urs Schmidli
Heimleitung	Rinaldo Keiser	
Leitung Buchhaltung und Administration	Patricia Moitzi	
Abteilung 1	Daniel Wojnarowski	
Abteilung 2	Katja Stipanic	
Hotellerie	Rita Goldbach	
Verpflegung	Anto Babic	
Qualitätsbeauftragte / Aus- und Weiterbildung	Laura Omlin	
Personaladministration	Armanda Andermatt	
Bewohneradministration	Jessica Fischler	
Hauswart / Technik	Lukas Frey	
Alltagsgestaltung / Bewegung und Kraft	Esperanza Li	